

## 空き家の情報

|       |  |                               |        |   |  |   |
|-------|--|-------------------------------|--------|---|--|---|
| 希望価格  | <input checked="" type="checkbox"/> 売却   | 3,500,000円                    |        |   |  |   |
|       | <input type="checkbox"/> 賃貸  | 円/月                           | □敷金    | ヶ月  |  |   |
| 物件の概要 | 面積   |                               | 構造     | 建築年   | 平成16年5月築   |   |
|       | 土地   | 128.86㎡                       |        | 補修の要否   | 補修の負担費用  |   |
|       | 建物   | 1階                            | 83.32㎡ | <input checked="" type="checkbox"/> 木造<br><input type="checkbox"/> 軽量鉄骨造<br><input type="checkbox"/> 鉄筋コンクリート<br><input type="checkbox"/> その他 | <input type="checkbox"/> 補修不要<br><input checked="" type="checkbox"/> 多少の補修が必要<br><input type="checkbox"/> 大幅な補修が必要<br><input type="checkbox"/> 現在補修中 | <input type="checkbox"/> 所有者負担<br><input checked="" type="checkbox"/> 入居者負担<br><input type="checkbox"/> その他<br>(            ) |
|       |  |                               | 25.20坪 |   |  |   |
|       |  | 2階                            | 45.54㎡ |   |  |   |
|       |  | 13.77坪                        |        |   |  |   |
| 間取り   | 1階   | 12畳(洋室)・6畳(和室)・キッチン・トイレ・洗面・風呂 |        |   |  |   |
|       | 2階   | 8畳(和室)・6畳(和室)・4.5畳(和室)        |        |   |  |   |
| 利用状況  | <input checked="" type="checkbox"/> 利用者なし(    1年)<br><input type="checkbox"/> セカンドハウス・別荘<br><input type="checkbox"/> その他(            ) |                               | 特記事項   | HP<br><a href="http://www.shidafudousan.co.jp/sell_h/K17/sell_K17.html">http://www.shidafudousan.co.jp/sell_h/K17/sell_K17.html</a>           |  |   |

### 間取図

1階

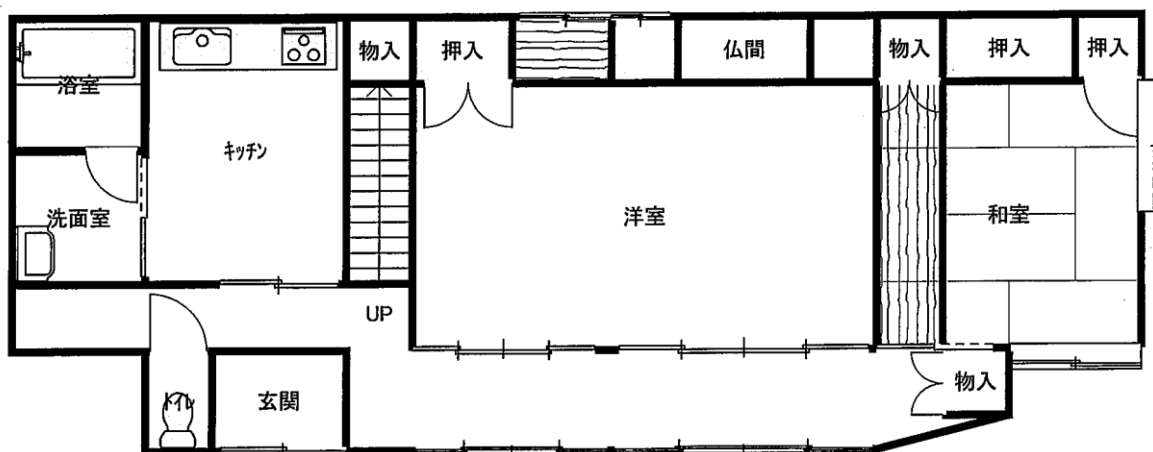

2階

