

かみのやま

2026

5



華やかに、
晴れやかに
二十歳のつどい2026

★ Topics

- p2-3 フォトレポート「二十歳のつどい2026」
- p12-13 令和8年度 一般会計当初予算をお知らせします
- p28 かみのやまのピース #36 佐藤章弘さん



上山市ホームページ

視覚障がい者などへの
支援アプリ「ナビレンス」
からも読み取れます。

二十歳のみなさんへ 贈り物

記念品・タンブラー

実行委員会で検討し、ステンレス製のタンブラーが贈られました。

抽選会・市内事業者等協賛 ありがとうございました

二十歳の門出を祝う多くの協賛品を提供いただきました。

【協賛事業者等】味処松乃屋／(株)片桐製作所／(株)加藤物産／(株)カーコーポレーション／カフェ「つるを。」／かみのやま温泉旅館組合／(一社)上山市観光物産協会／(株)杵屋本店／コストコホールセールジャパン(株)かみのやま倉庫店／ジャスト(株)／(株)庄司製菓／(有)大國屋／(株)丹野こんにやく／(株)月岡ホテル／(株)でん六蔵王の森工場／東和薬品(株)山形工場／(株)hanatukasa／びかびかパークTwo／丸松物産(株)山形工場／(株)旅館古窯
※敬称略。50音順。



①・②・⑥・⑦・⑩_参加者たちの晴れやかな笑顔が並び／③_友人たちとの久しぶりの再会に歓声上がる場面が会場のあちこちで見られた／④_「はなむけの言葉」で登壇した、長藤龍志先生、高橋祥恵先生、尾形美保子先生。さらに式典では、二十歳のつどい実行委員が取材・編集したビデオメッセージに、中学時代の担任の先生なども出演し、あたたかいメッセージが贈られた／⑤_市公式YouTubeチャンネルを通して、当日参加できなかった同級生や保護者のみなさんに会場の様子を生配信／⑧_昨年に引き続き、市内事業者などのみなさんからいただいた協賛品の抽選会。会場が大きな拍手と歓声に包まれた／⑨_会の企画・運営を担った実行委員のみなさん。式典を終えて実行委員長長の長橋永真さんは「みんなの喜ぶ姿をみて、ここまで取り組んできて良かったと思います。それぞれの夢が叶うよう頑張っていきましょう」と微笑む／⑩_看板の前に、みんなで記念撮影



対象 平成17年4月2日～平成18年4月1日生まれ
該当者数 ▶ 230人
出席者数 ▶ 171人



羽ばたいていきます。

身を包んだ華やかな振袖や真新しいスーツより輝いていたのは、人生の節目を迎えた二十歳のまなざし。家族、恩師の祝福と地域の声援を力に、それぞれの未来へ大きく

さらには「はなむけの言葉」では、中学時代の恩師が会場へ駆けつけ、教員たちが激励。共に過ごした日々の懐かしさと恩師への感謝が会場を包み、和やかな表情が広がりました。

みなさんの前途が、私たちの想像を超えるほど光り輝くことを願っています」と祝辞。各中学校代表者による「二十歳の主張」では、「今があるのは、家族や地域のみならず、人が注いでくれた深い愛情のおかげです」「社会の一員として自覚を持ち、ふるさとに貢献します」など、感謝の思いと力強い決意が語られました。

式典で、山本幸靖市長は「失敗や遠回りしても、その先には陽のあたる場所が必ずあります。穏やかな春の光が差す3月21日、「令和8年二十歳のつどい」が三友エソニア体育文化センターで開催され、171人が新たな門出を祝いました。

華やかに、晴れやかに

二十歳のつどい2026

警察本部長「賛辞」表彰

3月7日、市内で発生した交通死亡事故が5年ぶりに12か月間0件になりました。このことを受け、声かけ活動や反射材の配布など、交通事故防止に寄与した市内6団体が表彰されました。

- 上山地区交通安全協会 (大風正明 会長)
- 上山地区安全運転管理者協議会 (須藤 剛 会長)
- 上山地区地域交通安全活動推進委員協議会 (石塚賢二 会長)
- 上山市交通安全母の会 (島津さち子 会長)
- 上山地区自動車整備販売店等交通安全推進協議会 (井上耕一 会長)
- 安全運転管理者選任事業所上山地区事業主会 (松田智浩 会長)

全国民生委員児童委員連合会会長表彰 「永年勤続退任民生委員・児童委員表彰」

民生委員・児童委員に対する 厚生労働大臣特別表彰

民生委員・児童委員として、地域の福祉向上に長年尽力した2人が表彰されました。

- 【21年間】 武田幸子さん(榎下)
- 【15年間】 村田ゆり子さん(四ツ谷・大石)

おめでとう
ございます

企業版ふるさと納税



株式会社ホルテックス
(宮沢文彦 代表取締役社長)

3月30日、寄附を希望する企業を市に紹介する山形銀行のマッチング支援のもと、「市教育支援センター運営事業」への支援として、寄附をいただきました。児童・生徒の集団生活への適応や社会的自立をきめ細やかに支援する、市教育支援センターの運営に活用させていただきます。

企業版ふるさと納税

住み続けたい魅力にあふれるまちづくりを目指す本市の事業に賛同いただいた企業より寄附をいただきました。

企業版ふるさと納税

3月25日、「市教育支援センター運営事業」への支援として、寄附をいただきました。学びの多様化学校「上山きらり学園」内に設置されている、児童・生徒の集団生活への適応や社会的自立をきめ細やかに支援する、市教育支援センターの運営に活用させていただきます。

富士フィルム
BI山形株式会社
(熊沢好信 代表取締役社長)



株式会社ジェイエイ
あぐりんやまがた
(栗原秀行 取締役会長)

令和7年11月にやすらぎホールみはらしで実施した人形供養祭の供養料を活用して、3月30日、市立図書館に仕掛け絵本など89冊とハンドパペット(手遊び人形)2体を寄贈いただきました。栗原会長は「地域子どもたちが読書の楽しさに触れ、健やかに成長してほしいです」と絵本を手渡しました。

ありがとうございます
ございます

寄附・寄贈いただきました。
本市の発展のために活用させていただきます。

企業版ふるさと納税



横田商事株式会社
(横田隆義 代表取締役)

4月14日、山形銀行のマッチング支援のもと、「かみのやま温泉駅東エリア官民連携まちづくり事業」への支援として、300万円を寄附いただきました。駅東エリアの「公園住宅イッテ」における、日常的な賑わい創出を目指す社会実験や仕事と子育てを両立できる環境を整えるための実践型講座の実施のために活用させていただきます。

企業版ふるさと納税

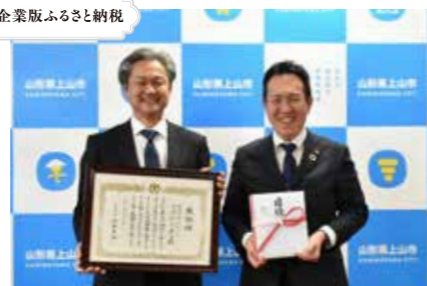

株式会社かわでん
(小川善之 代表取締役社長)

4月2日、創業100周年の節目に、市の教育の充実・発展に役立ててほしいと「新教育ネットワーク環境構築事業」への支援として、500万円を寄附いただきました。県内初となるフルクラウド型のネットワーク環境を整え、児童・生徒一人ひとりに応じた教育の質の向上を図るために活用させていただきます。



上山ライオンズクラブ
(香曾我部 明美 会長)

4月5日、上山ライオンズクラブ結成60周年記念事業の一環として100万円を寄附いただき、市はこれをもとに軽貨物自動車の青色パトロール車(スズキ・エブリイワゴン)を新たに配備しました。防犯・交通安全の広報活動などに活用させていただきます。



堀川土建株式会社
(堀川真宏 代表取締役)

4月17日、本市の未来を担う子どもたちの成長に役立ててほしいと、学びの多様化学校「上山きらり学園」に4連の大型ブランコ1基を寄贈いただきました。贈呈式で堀川代表取締役は、「遊ぶことは、子どもたちにとってとても大切。笑顔となる一助になれば嬉しい」とあいさつしました。



PICKUP かみのやま



ふるさとへの愛を発信！ 土屋稚さんがアンバサダーに

4月1日、かみのやまアンバサダーとして、土屋 稚さん（本市在住・文房具店店主）を新たに任命しました。日頃から、SNSでの発信やイベントの企画・運営に携わり、本市をPRし続けている土屋さんは、「このまちへの想いを言葉と行動に表して、かみのやまを盛り上げていきます」と高らかに決意を述べました。



まちも心も満たされる 音楽の祭典

3月20日～29日、チェロやピアノの音色でまちを包み込む「上山音楽祭"ル・シャトーかみのやま"」が開催されました。かみのやまアンバサダーでチェリストの中木健二さん（東京藝術大准教授）と同じアンバサダーでピアニストの永田美穂さん（本市出身）のもと、若手演奏家たちが繰り広げられるレッスンやコンサートを通じて、来場者たちは音楽に触れる喜びに満たされました。

自衛隊と地域を つなぐ架け橋に

4月20日、自衛官募集相談員委嘱状交付式が行われ、森 なつ美さん（南町）と大沢みゆきさん（金瓶）が自衛官募集相談員に就任。自衛隊山形地方協力本部の明石 聡副本部長は「市民目線で自衛隊の魅力を発信してほしい」と期待を寄せました。相談員の任期は2年間で、志願者への情報提供や自衛隊の広報活動のサポートを担います。



交付式に参加し、委嘱状を受け取った大沢さん（中央）

民間企業のノウハウで 地域の課題解決へ

3月18日、パナソニックITS株式会社（飯島春樹 代表取締役社長）と「地域活性化起業人に関する協定」を締結しました。「地域活性化起業人制度」は、地方公共団体が首都圏などの企業の社員を一定期間受け入れ、地域の魅力向上や課題解決に取り組む制度で、市では現在、同社の荒井 晃一郎さん（写真中央・神奈川県出身）が活躍しています。



市域を越えて広域的な 結婚支援を推進

結婚を希望する人へ新たな出会いの機会を提供し、地域社会の活性化や定住促進に寄与することを目的に、3月25日、市と山形市、南陽市の3市は、「山形市・上市市・南陽市における広域連携婚活事業協定」を締結しました。各市が輪番制で婚活イベントを開催します。初回は今年9月に南陽市内で開催予定です。



参加者は会場に陳列された「月刊かみのやま」のバックナンバーを手に取り、思い出話に花を咲かせた。



長年の感謝を含め、祝賀会実行委員から岩井さん（中央）と阿部さん（右）に感謝状と花束が手渡された

月刊かみのやま終刊 25年の感謝を込めて

上山の豊かな歴史や文化を綴ってきた「月刊かみのやま」は、4月に300号の発行をもって終刊を迎えました。4月12日、発行人の阿部 檀さんと編集人の岩井 哲さんを囲み、「『月刊かみのやま』300号記念打上げ祝賀会」を市内旅館で開催。参加者は25年の歴史を振り返り、地域に愛された月刊誌への想いを語り合いました。

いつもの食卓が、世界とつながる。

ホストファミリー募集!



問 庶務課 内線215

海外友好都市のドイツ・ドナウエッシンゲン市から学生訪問団が来市します。ホームステイしながら、学校や施設を訪問し、市民のみなさんと交流しながら日本の文化を学びます。

「言葉に自信がない」「どう接したらいいかな」など不安があるかもしれません。でも大丈夫!「伝えたい気持ち」があれば、身振り手振りでも心が通じ合います。学生たちを温かく迎え入れましょう!

期 受入期間…7月31日(金)～8月10日(月)のうち9泊程度

※平日の朝晩と週末を一緒に過ごします。8月5日(水)・6日(木)は坊平に宿泊予定のため、各家庭では5泊受け入れ、2泊空いて4泊受け入れ予定。

定 募集家庭…10家庭 ※市役所などへ送迎ができる家庭。16～17歳の学生9人、引率者1人が来市します。

料 報酬30,000円(食費などは各家庭で負担)

申 次のいずれかで申し込みください。

①申込フォーム <https://form.run/@hf2026> または二次元コードから▶

②申込書を庶務課へ提出

◇持参…市役所2階◇郵送…〒999-3192上山市河崎一丁目1番10号

◇FAX…672-1112◇メール…gyosei@city.kaminoyama.yamagata.jp

※申込書は市役所など各施設のほか、市ホームページからも入手できます。



▲申込フォーム



▲市ホームページ

締 5月21日(木)

「学生同士の交流をしませんか?」

交流サポーターも募集!

日本文化の体験や出会いを楽しみにしている学生と交流し、活動を支援してみませんか? ※詳しくは問い合わせください。

対 市内在住・在学中・高生、大学生など



温かな音色に包まれ 吹奏楽の魅力に触れる

3月28日、上山音楽センターが主催する「市民のためのコンサート」が三友エンジニア体育文化センターで開催されました。市内で活動する上山吹奏楽団や市内中学校・高等学校吹奏楽部、宮城県の名取交響吹奏楽団による華やかな音色が会場全体に響き、1,000人以上の来場者は、全国トップクラスの演奏を堪能しました。



コンサートの最後には総勢155人による大合奏を披露し会場を盛り上げた

「カセ坊商品券」いよいよ5月15日から利用スタート!

information

問 ◇事業全般について…産業観光課 内線182 ◇取扱店について…市商工会 ☎672-2057

「カセ坊商品券」

市民一人12,000円(1,000円×12枚)

◇全店共通券(大型店、小型店) 8枚(8,000円分)

◇小型店限定券(大型店除く) 4枚(4,000円分)



▲市ホームページ



対 令和8年4月1日現在で市内に住民登録がある人

期 5月15日(金)～8月31日(月)

●配付について 対面式での受け渡し

4月下旬より、世帯主に世帯員分をまとめて郵送しています。

※市内全域一巡に1か月程要します。

●取扱店舗

上山市内の店舗でのみ利用可能です。商品券送付時に取扱店舗リストを同封しています。上山市・市商工会各ホームページからも確認できます。

事故ゼロを呼びかけ 安全・安心な上山に

春の交通安全県民運動(4月6日～15日)にあわせて、市や上山警察署、市内関係団体が啓発活動を実施しました。4月6日には、上山八幡神社で「交通安全祈願祭」とパレード出発式を行った後、市内スーパーを訪れた約110人に啓発チラシや夜光反射材を配布しました。



宅配ボックスの設置に 補助金を交付します

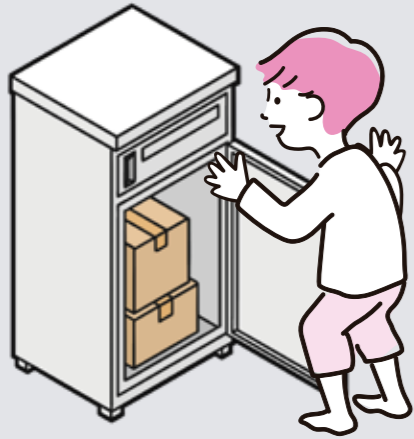

補助対象 宅配ボックスの本体価格および設置工事費

補助対象経費の

50%

補助金額

- ◇個人住宅:上限2万円
※1世帯につき1台まで。
- ◇集合住宅:上限10万円
※各戸1台ずつ、または共有の複数ボックスタイプ1台。

※クーポンやポイントなどによる割引分を差し引いた額。

申請期限 令和9年2月26日(金)まで

※予算の上限に達した時点で受付終了。

補助要件

- ◇運送業者が宅配物を収納できる新品のもの
- ◇盗難防止のため固定されているもの
- ◇収納部分の内寸の合計が80cm以上のもの
※折り畳み式の場合は、使用時の収納部分。複数ボックスタイプの場合は1ボックス。
- ◇令和8年4月1日(水)～令和9年2月10日(水)に購入したもの

対象者
次の全てに
該当する人

全住宅共通

- ◇過去に宅配ボックスの設置について、同一の補助金や国、県、本市、その他の団体の補助金の交付を受けていない人
※同一世帯の人が、既にこの補助金を受けている場合は補助対象外。
- ◇市税の滞納がない人

個人住宅

- ◇市内在住または在住予定で住宅の敷地内に宅配ボックスを設置した人
※賃貸住宅は、所有者から設置の同意を得た人に限る。

賃貸住宅

- ◇市内在住の賃貸住宅の所有者で、市内に建設されている、または建設中の賃貸住宅の敷地内に宅配ボックスを設置した人

提出書類

- 上山市宅配ボックス設置支援事業補助金交付申請書兼実績報告書 ※所定の様式あり。
- 宅配ボックスの購入・設置工事の領収書またはレシートの写し
- 補助対象経費の内訳がわかる書類の写し
- 宅配ボックスの形状、規格、構造などが確認できるカタログや仕様書の写し
- 宅配ボックスの設置状況がわかる写真

申問 市民生活課(市役所1階⑤番窓口) 内線117 市ホームページはこちら▶



省エネ家電の買い換えに 補助金を交付します

補助対象

省エネ家電(エアコン、冷蔵庫、LED照明機器)の本体価格および設置工事費

補助対象 経費の

30% (上限5万円)

補助金額

※クーポンやポイントなどによる割引分を差し引いた額。既存の家電製品の処分費用は対象外。

申請期限

10月30日(金)まで

※予算の上限に達した時点で受付終了。

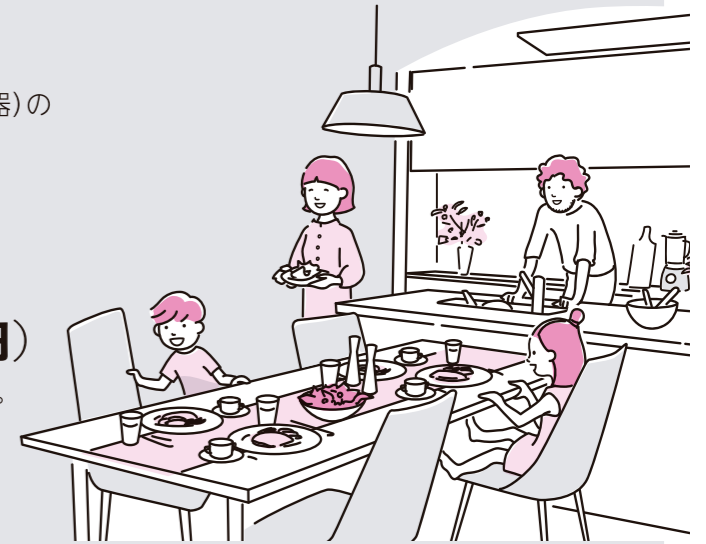

補助要件

統一省エネラベルのココをチェック!



※ラベルはイメージです。

- ①多段階評価点
製品の省エネ性能が高い順に5.0~1.0の41段階で評価
- ②省エネ性マーク
◇省エネ基準達成率100%以上…緑色
◇省エネ基準達成率100%未満…橙色

- ◇市内で購入した新品のもの
※インターネットや個人売買で購入したものは対象外。
- ◇経済産業省が定める最新の省エネ基準達成率が100%以上または、統一省エネラベルの多段階評価点が4.0以上もの
- ◇令和8年4月1日(水)～9月30日(水)に購入したもの

対象者
次の全てに
該当する人

- ◇市内在住者
- ◇過去に省エネ家電の買い換えについて、同一の補助金や国、県、本市、その他の団体の補助金の交付を受けていない人
※同一世帯の人が、既にこの補助金を受けている場合は補助対象外。
- ◇市税の滞納がない人
- ◇住宅の既存の家電製品を同種類の対象製品に買い換え、設置した人
※店舗付き住宅の場合は居住部分に限る。賃貸住宅は、所有者から設置の同意を得た人に限る。

提出書類

【全対象製品共通】

- 上山市省エネ家電買い換え促進事業補助金交付申請書兼実績報告書 ※所定の様式あり。
- 対象製品購入・設置工事の領収書またはレシートの写し
- 補助対象経費の内訳がわかる書類の写し
- 対象製品の省エネ基準達成率及び統一省エネラベルが確認できるカタログや仕様書の写し
- メーカーが作成した対象製品の保証書の写し
- 買い換え後の製品の設置状況がわかる写真

【エアコン・冷蔵庫】

- 既存のエアコン、冷蔵庫の特定家電用機器廃棄物管理票(排出者控え)の写し

【LED照明機器】

- 既存の照明機器の設置状況がわかる写真
※LED照明機器からの買い換えは対象外。

申問 市民生活課(市役所1階⑤番窓口) 内線117 市ホームページはこちら▶



● 令和8年度の主な事業

「つながりつなげる いろいろのまち かみのやま」の実現に向け、「教育」「健康」「まちづくり」に力を入れ、各事業を展開していきます。

()内は事業に関わる予算額

教育

- 미래の学校基本構想の策定 (3,300万円)
- 水泳指導の民間委託 (1,304万円)
- 英検・漢検受験料半額補助制度の拡充 (148万円)

健康

- 健康ポイント事業を柱とした健康づくりの強化 (568万円)
- 疾病・重症化予防とがん対策の推進 (1億2,189万円)
- 健康拠点としてのグラウンド・ゴルフ場の整備 (2億300万円)

まちづくり

- 官民連携によるかみのやま温泉駅周辺整備 (5億4,734万円)
- 中心市街地の賑わい創出 (2,684万円)
- 高品質な果樹産地づくりの推進 (1億3,900万円)

その他の主な事業

- 子育て支援の充実
 - 「保育士確保対策事業費補助金」の創設 (646万円)
 - 「保育士の研修派遣」(300万円) など
- ラジオ番組の開設
 - 「協創型地域情報発信ラジオ放送事業」委託料 (374万円) など

● 会計別当初予算

会計名	令和8年度当初予算額	対前年度比
特別会計		
国民健康保険特別会計	35億9,000万円	△2.2%
介護保険特別会計	42億2,300万円	1.2%
後期高齢者医療特別会計	6億6,300万円	13.1%
産業団地整備事業特別会計	1,600万円	△95.0%
企業会計		
水道事業会計(資本的支出)	6億5,800万円	52.7%
下水道事業会計(資本的支出)	18億5,700万円	12.2%
公共下水道事業	17億6,110万円	12.2%
農業集落排水事業	8,870万円	9.9%
浄化槽事業	720万円	63.6%

● 予算の内訳

歳出(性質別)

義務的経費のうち、人件費は前年度より1.7%増、公債費は7.7%増となった一方、扶助費は2.4%の減となりました。今後も、公債費の平準化などにより、義務的経費の抑制に取り組んでいきます。

※義務的経費…支出が義務付けられている経費。

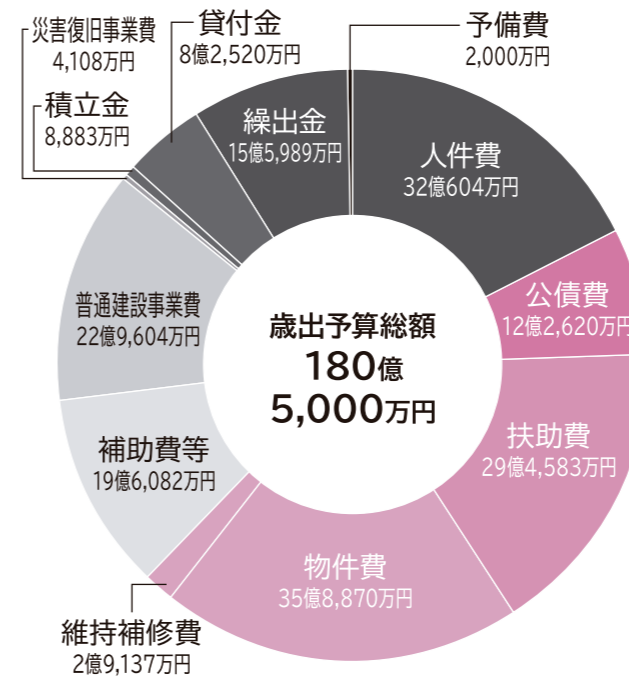

人件費	市職員の給料や特別職の報酬など
公債費	市が過去に借りた借金返済のための経費
扶助費	福祉サービスの給付や子育て支援に関する経費など
物件費	公共施設の管理費や通信運搬費など
補助費等	関係団体への補助金や負担金など
普通建設事業費	公共施設等の整備のための経費
繰入金	一般会計から各特別会計に支出する経費

歳入

市税は個人住民税、法人住民税の増収を見込み、前年度より6.2%の増となりました。地方交付税は前年度より0.7%の増を見込んでおり、市税と地方交付税を合わせて歳入全体の46.4%を占めています。

※地方交付税…全国の地方公共団体が一定の行政サービスを提供できるよう、国が国税として徴収し再分配するお金。

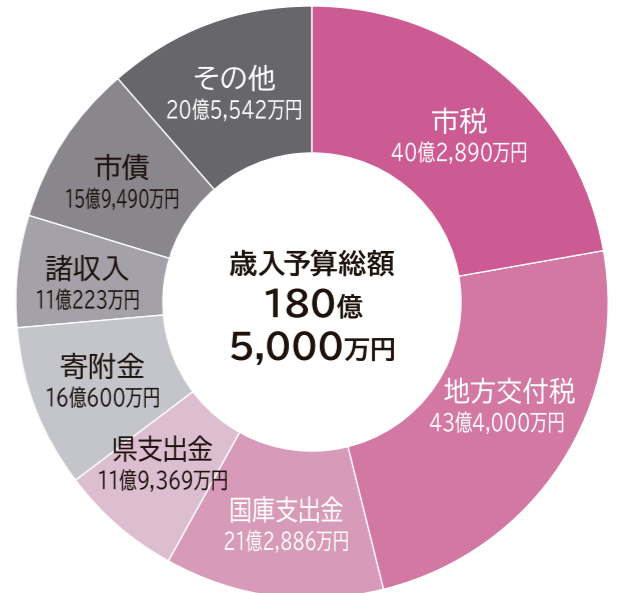

市税	個人市民税・・・11億8,070万円 法人市民税・・・2億5,580万円 固定資産税・・・19億9,930万円 など
地方交付税	普通交付税・・・37億9,000万円 特別交付税・・・5億5,000万円
国庫支出金	国庫負担金・・・15億2,163万円 国庫補助金・・・5億9,867万円 委託金・・・857万円
寄附金	ふるさと納税寄附金などの寄附金
諸収入	市の貸付金の返済収入など
市債	道路や学校のような長期間使用する資産の整備などのため、市が借り入れ、長期間かけて返済するお金

information (仮称)山形広域斎場整備基本計画を策定しました

問 市民生活課 内線124

上山市・山形市・山辺町は、将来にわたり安定的な火葬業務を提供するため、令和6年3月に基本構想を策定し、令和6年度に建設候補地の決定と協定の締結を行いました。そしてこのたび、基本構想の方針に基づき、基本的な条件や施設計画などを定めた「(仮称)山形広域斎場整備基本計画」を策定しました。

基本計画と2月9日～3月9日に実施したパブリックコメントの結果を、市公式ホームページで公表しています。



▲詳しくはこちら

新広域斎場概要

建設候補地 山形市大字村木沢字長根ほか
区域面積 約4.5ha
概算事業費 59.8億円
開業 令和17年予定

information 令和7年度 下半期財政状況 (令和8年3月末日現在) 問 財政課 内線231

市予算の歳入歳出執行状況を中心に、市の財産や借入金、市民1人あたりの状況などを年2回「財政状況」として公表しています。今後とも、市政へのご理解とご協力をお願いします。
※収入率・支出率…予算に対し、すでに収入や支出が行われた割合を表したものです。

●一般会計の主な歳入

	予算現額	収入済額	収入率
市税	40億7,020万円	40億5,012万円	99.5%
地方交付税	46億5,302万円	49億7,556万円	106.9%
国県支出金	48億4,548万円	30億3,981万円	62.7%
寄附金	14億6,023万円	14億2,322万円	97.5%
繰入金	14億 354万円	9億1,910万円	65.5%
その他	48億8,203万円	30億6,098万円	62.7%
合計	213億1,450万円	174億6,879万円	82.0%

●一般会計の主な歳出

	予算現額	支出済額	支出率
議会費	1億6,439万円	1億5,944万円	97.0%
総務費	32億 327万円	26億2,651万円	82.0%
民生費	59億6,387万円	45億 733万円	75.6%
衛生費	9億8,785万円	8億 969万円	82.0%
労働費	8,330万円	2,410万円	28.9%
農林水産業費	7億4,683万円	6億2,099万円	83.2%
商工費	22億 304万円	13億5,196万円	61.4%
土木費	27億8,035万円	19億6,094万円	70.5%
消防費	8億7,274万円	6億3,430万円	72.7%
教育費	25億2,267万円	21億2,794万円	84.4%
公債費	17億3,494万円	17億2,679万円	99.5%
その他	5,125万円	1,038万円	20.3%
合計	213億1,450万円	165億6,037万円	77.7%

【目的税の使いみち】

市税には、使いみちが決まっている2つの目的税があります。
■都市計画税(収入済額:2億5,285万円)
街路や下水道、公園の整備などの費用にあてられます。
■入湯税(収入済額:3,522万円)
環境衛生施設や消防施設、観光施設の整備、観光振興などの費用にあてられます。

市民1人あたりでみると (人口…26,790人/令和8年3月末日現在)

●一般会計予算…79万5,614円 ●税金負担額…15万1,930円 ●一般会計借入金額…41万3,801円
【主な使いみち】◇民生費…22万2,616円 ◇総務費…11万9,570円 ◇土木費…10万3,783円

●市の借入金

	市債残高
一般会計	110億8,573万円
産業団地整備事業特別会計	7億4,842万円
水道事業会計	14億7,619万円
下水道事業会計	64億6,241万円
合計	197億7,275万円

●市の財産

	数量
土地	5,893,016㎡
建物	131,171㎡
絵画等	45点
自動車	151台
50万円以上の物品	291品
基金	57億4,348万円
有価証券等	6億7,550万円

●特別会計

	予算現額	収入済額	収入率	支出済額	支出率
国民健康保険特別会計	35億2,320万円	30億7,578万円	87.3%	31億7,775万円	90.2%
介護保険特別会計	41億8,882万円	33億 687万円	78.9%	35億8,312万円	85.5%
後期高齢者医療特別会計	5億8,661万円	5億6,030万円	95.5%	5億4,900万円	93.6%
産業団地整備事業特別会計	6億2,000万円	-	0.0%	3億3,331万円	53.8%

●企業会計

		収入			支出		
		予算額	収入済額	収入率	予算額	支出済額	支出率
水道事業会計	収益的(営業面)	7億6,900万円	7億 392万円	91.5%	7億6,800万円	4億6,451万円	60.5%
	資本的(建設改良面)	1億8,400万円	6,485万円	35.2%	4億5,500万円	3億4,587万円	76.0%
下水道事業会計	収益的(営業面)	13億 400万円	8億9,442万円	68.6%	12億4,800万円	4億3,421万円	34.8%
	資本的(建設改良面)	12億7,100万円	5億9,760万円	47.0%	16億5,500万円	5億8,265万円	35.2%

応募方法

①～⑤を記入して下記いずれかより応募ください

- 住所
- 氏名
- 連絡先
- ラジオネーム
- コーナータイトル

▶ エフエム山形ホームページ「がいろがいろ」専用ページ▶

▶ 投稿ボックス
市役所1階 正面玄関に設置しています

がいろがいろ

エフエム山形 毎月第1・3木曜日 午前11:30～11:55

▲番組公式Instagram

上山市まち・ひと情報発信ラジオ「がいろがいろ」が5月7日よりスタートしました。市役所からのお知らせや、まちのホットニュース、市民のみなさんのちょっとした話題を寄せ合い、「昨日より今日、かみのやまを好きになる」時間をお届けします。番組内コーナーへのメッセージや感想、リクエスト曲など、みなさんの声を番組にお寄せください!

コーナー1 まちの話題「がいろがいろ」

日々の暮らしであったことや、ちょっとみんなに聞いてほしいことなど、リスナーのみなさんからお寄せいただいた話題を紹介!

コーナー2 おかぶんの! おじやまんぼ!

パーソナリティの土屋さんが会社やお店などにおじゃまして、スタッフのみなさんの声や、お店の新メニューなど、番組ならではの情報をお届け!



番組パーソナリティ
かみのやまアンバサダー
土屋 稚さん

児童・障がい児(者)への各種手当

information

対象となる人は申請ください。現在手当を受給している人は、再度手続きをする必要はありません。各手当の受給には、所得制限等一定の要件(児童手当を除く)があります。詳しくは問い合わせください。

問	手当	対象者	支給月額(令和8年度)
子ども子育て課(市役所1階⑫番窓口)内線169	児童手当	高校3年生まで(18歳到達後の最初の年度末まで)の児童を養育している人	◆第1子・第2子 ◇3歳未満…15,000円 ◇3歳以上高校卒業まで…10,000円 ◆第3子以降 ◇全年代…30,000円
	児童扶養手当	高校3年生まで(18歳到達後の最初の年度末まで)の児童を監護している父親または母親や、父母に代わって養育している人 ※児童が心身に基準以上の障害を有する場合は、20歳未満まで手当が受けられる場合あり。 ■次のいずれかに該当すること ◇父母が離婚◇父親または母親が死亡◇父親または母親が重度の障害(国民年金の障害等級1級程度) ◇父親または母親の生死が明らかでない◇父親または母親から引き続き1年以上遺棄されている◇父親または母親が裁判所からのDV保護命令を受けた◇父親または母親が法令により引き続き1年以上拘禁されている◇婚姻によらないで出生した児童を監護する場合	所得に応じて ◆第1子 ◇全額支給…48,050円 ◇一部支給…11,340円~48,040円 ◆第2子以降 ◇全額支給…11,350円 ◇一部支給…5,680円~11,340円
福祉課(市役所1階⑩番窓口)内線187	特別児童扶養手当	常時介護を必要とする20歳未満の重度障害児を養育している人(障害年金を受給している児童を除く)	1級1人につき…58,450円 2級1人につき…38,930円
	特別障害者手当	日常生活において常時特別の介護を必要とする重度障害の状態にある20歳以上の人(在宅者)	30,450円
	障害児福祉手当	日常生活において常時特別の介護を必要とする重度障害の状態にある20歳未満の人(社会福祉施設に入所している人を除く)	16,560円
	重度障害児手当	療育手帳・身体障害者手帳を所持している3歳以上20歳未満の障害児を養育し、市内に居住している人	1級1人につき…5,000円 2級1人につき…3,000円

※特別児童扶養手当、特別障害者手当、障害児福祉手当の障害程度の判定は、所定の診断書に基づき、手当の審査医が行います。身体障害者手帳、療育手帳の判定基準とは異なります。

広告

社会福祉法人みゆき福祉会 職員募集! 介護職員(正職員・非常勤)

募集施設 特別養護老人ホーム **みずほの里** (牧野)
特別養護老人ホーム **ながすずの里** (長清水)

施設見学・待遇の確認など随時対応します。右の連絡先までご連絡ください。

連絡先
社会福祉法人 999-3211
みゆき福祉会 牧野字清水21-1
☎ **674-3388**
労務担当 高橋まで

information

早期発見があなたを救う! 健康状態は健診(検診)を受けて把握しましょう

自分のカラダ
定期
チェック



問 健康推進課 内線155

忙しくて時間がない…体の調子は悪くないから…と、がん検診を控えている人はいませんか?
がん検診は、市の補助を受けると**通常より低額で受診**ができて、すべて受けても**半日で終わります**(胃・大腸・肺・乳・子宮)。がんは自覚症状がないうちに進行するため、定期的のがん検診を受け、早期発見・早期治療につなげましょう。

令和8年度40歳になる人はがん検診が最大5種類無料!!

胃がん・大腸がん・肺がん検診
対 令和8年度末40歳になる人

子宮頸がん・乳がん検診
対 令和8年度末40歳になる女性

【さらに下記がん検診で対象年齢の人は無料!】

◇子宮頸がん検診…21・26・31・36・41歳女性 ◇肝炎ウイルス検診…41歳で検査未経験者
◇乳がん検診…41・46・51・56・61歳女性 ◇骨粗しょう症検診…41・46・51・56・61・66・71歳女性

がん検診

がんの疑いをチェックします。

対象 次の5つの部位で自覚症状のない人

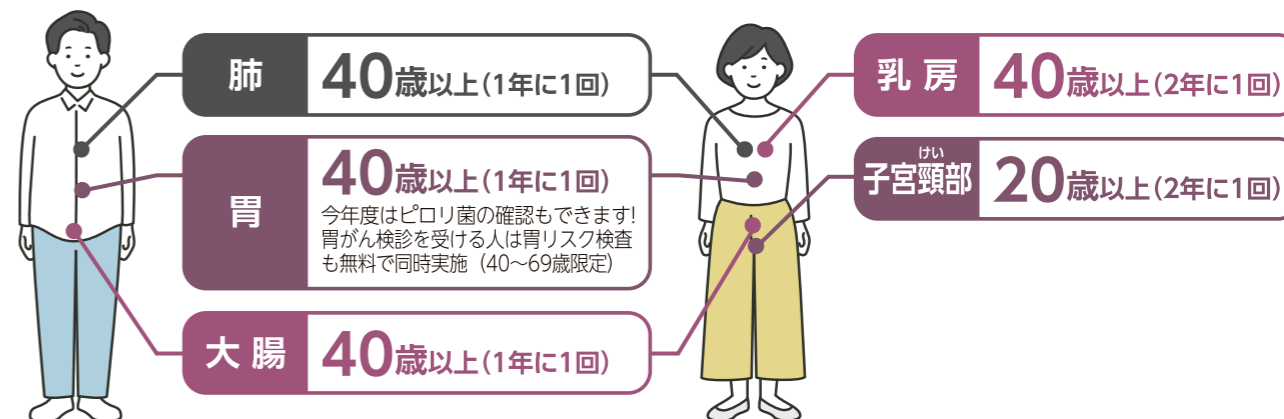

●お得な健(検)診を利用ください

【特定健康診査】

対 40~74歳の国民健康保険加入者
内 問診、診察、身体計測、腹囲測定、血圧、尿・推定食塩摂取量、脂質・血糖・肝機能、心電図、眼底、貧血、腎機能
申 健康推進課 料 無料

※令和6年度特定健康診査受診者の65%が高血糖(HbA1c6.5%以上)でした。

【20-39健診】(保険の種類不問/職域で同等の検診がある場合は対象外)

対 20~39歳(昭和62年4月1日~平成19年3月31日生まれ)
内 問診・診察・身体計測、血圧、尿、脂質、血糖、肝機能、心電図、眼底、貧血、腎機能
申 山形検診センター(山形市蔵王成沢/☎688-6511ナビダイヤル1番)
料 500円(子宮頸がん検診は別途1,400円)

【歯周疾患検診】 無料

対 令和8年度末20・25・30・35・40・45・50・55・60・65・70歳になる人
場 個別歯科医院 ※対象医療機関は山形県歯科医師会のホームページから確認ください。
期 6月~12月

受診を希望する人は早めに連絡ください

小型動力ポンプ付軽積載車2台を 配備しました

問 消防本部 ☎672-1190

消防団(久保手)の車両を更新し、消防署(軽トラック)の車両を新たに配備しました。火災以外の災害にも対応可能な資器材の導入、照明装置等の積載により機能強化が図られ、狭い場所、夜間での活動および多種多様な災害対応が期待できます。

◆消防署

ダイハツ・ハイゼット(軽トラック)、2人乗り、オートマチックトランスミッション、予防安全・運転支援機能搭載、標準装備搭載、車体装備品の寒冷地仕様

◆消防団(久保手)

ダイハツ・ハイゼット、4人乗り、オートマチックトランスミッション、標準装備搭載、車体装備品の寒冷地仕様



【小型動力ポンプ付軽積載車】
・ダイハツ ハイゼット(軽トラック)
・2人乗り



【小型動力ポンプ付軽積載車】
・ダイハツ ハイゼット ・4人乗り

令和8年地価公示結果が公表されました

information

問 市政戦略課 内線226

■上山市公示価格(円/m²) ※令和8年1月1日現在。

標準地の所在	令和8年	令和7年
【宅地】		
鶴脛町1-6-22	29,700	(R7休止)
朝日台1-7-24	25,400	25,400
美咲町1-4-3	31,500	31,400
金生西2-16-9	29,600	29,400
【商業地】		
矢来1-5-2	38,300	38,700
十日町7-2	30,500	30,700
四ッ谷2-1-46	29,200	29,300
【調整区域内宅地】		
高松字高松112	13,500	13,600
【宅地見込地】		
長清水3-123	7,560	7,630

■土地を売買する時は地価公示価格を調べましょう

売買対象となる土地の条件(土地の形状、道路の条件、最寄駅からの距離、上下水道整備状況など)を標準地の条件と比較することで、おおよその適正価格が確認できます。

■結果は国土交通省ホームページで閲覧できます

公示価格や標準地周辺の詳しい状況などを確認できます。



▲国土交通省ホームページ

■対前年平均変動率

	住宅地	宅地見込地	商業地	準工業地	工業地
上山市平均	0.1	△0.9	△0.7	-	-
山形県平均	0.2	△0.2	0.1	-	1.3

自宅の耐震診断を行ってみませんか。

information

問 建設課 内線422

一戸建て木造住宅の耐震診断を行う住宅所有者に耐震診断士を派遣し、診断費用の9割を市が負担します。

◇派遣条件

- 次のすべてに該当する住宅であること
- 平成12年5月までに着工 ・木造の平屋建てまたは2階建て ・過去に耐震診断を受けたことがない
- ※着工年月が不明の場合、固定資産税の納税通知書兼課税明細書に「建築年次」の記載がありますので参考にしてください。

◇耐震診断料(1戸あたり、税込)

- ・診断料(最大)20万3,500円 ・申請者負担(最大)20,350円
- ※住宅の図面がない場合、別途図面製作費がかかることがあります。

◇診断結果について

耐震の状態を4段階で評価し、補強計画の案と耐震改修工事の概算費用を、診断士から申請者に説明します。
※耐震改修工事を行うかどうかは、診断を受けた後に検討ください。

診断結果をもとに、「耐震改修工事補助」(補助率50%/最大140万円)や「減災対策工事等補助」(補助率80%/上限30万円)、「住替除却支援」(補助率80%/上限30万円)などの補助金が活用できます。

※各補助はいずれも先着順、予算が無くなり次第終了します。



▲簡易自己診断はこちら

がけ地近接等危険住宅移転事業を活用ください

information

(令和9年度申請分) 問 建設課 内線429

住民のみなさんの安全を確保するため、災害危険区域などの区域内にある住宅(区域指定される前からある住宅)から移転を行う場合に、補助金を交付します。

対 次のいずれかに該当する住宅から移転を行う人

- ◇災害危険区域にある
- ◇がけ地近接等危険区域にある
(右図参照/昭和47年12月以前に建築されたもの)
- ◇土砂災害特別警戒区域にある
- ※移転先に住宅を新築する場合は、建築物省エネ法で定める建築物エネルギー消費性能基準に適合する必要があります。
- ※災害に関する区域はハザードマップや防災情報などを確認ください。

内 令和7年度補助(参考)

- ◇除却等費…1戸あたり最大97万5,000円
- ◇建物助成費…1戸あたり最大421万円
- ※建物助成費は、借入金利子に対する補助です。

◎対象区域

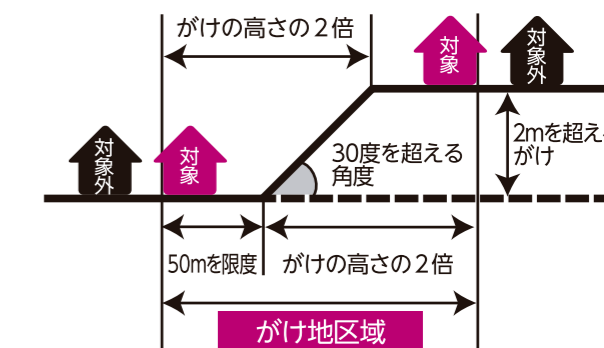

◎申請の流れ

- ◇7月31日(金)まで…建設課へ事前に相談
- ◇令和9年5月まで…補助金申請
- ◇令和10年3月まで…解体および建設工事完了
※事前着工は対象外。

広告

御井戸丁のでんきやさん

家電販売・電気工事・修理・アンテナ工事など承ります。



熱中症対策に
エアコンの試運転を
お早めに!

そのお悩み、
気軽にお電話ください。
カード・PayPay
使用できます



上山の「いいとこ」
世界へ発信中

広告

夏あつ 冬さむい リフォーム 冬さむい 夏あつ
◎夏涼しく、冬暖かい
◎ヒートショック対策
◎光熱費削減◎結露を制御
そのまゝ 夏の暑さ 冬の寒さ
今すぐ解決!!
カチカチの『窓リフォーム』で快適生活!!
補助金でリフォーム費用を軽減! 一戸あたり
超大型補助金最大 100万円
お問い合せは... 616-6322 相当
五軒

お知らせ

かみのやま健康ポイント対象20ポイント
ウエルシア栄養サロン講座
油のお話
申請 健康推進課 内線154
日 5月21日(木) 午後1時30分〜2時30分
場所 ウエルシア上山弁天店
同店薬剤師・管理栄養士
定料 先着12人・無料
締 5月14日(木)

かみのやまアンバサダー
活用支援補助金
問 市政戦略課 内線194
市の魅力や地域資源をPRし
地域活性化を図るため、かみのや
まアンバサダーを招致し活動を行
う市内の団体、企業などが実施す
る事業について、予算の範囲内で
補助金を交付します。詳しくは市
ホームページを確認ください。
対 市内に活動の拠点または事
業所がある団体・企業など
内 対象経費の2分の1(千円
未満を切り捨て)または10万円
のいずれか低い額

夏を涼しく
グリーンカーテン用
植物の種子を配布します
申請場 市民生活課(市役所1
階⑤番窓口) 内線119

地域防災力の強化へ
地域防災力強化
支援事業費の補助
申請 庶務課 内線282
自主防災組織が実施する活動
費用の一部を助成します。
対 防災資機材の整備など
内 補助額：補助対象経費の
4分の3(上限10万円)◇必要
書類：申請書、事業計画書、収
支予算書、見積書および購入品
の内容がわかるもの(商品のカタ
ログなど) ※必要書類の様
式は、市ホームページからダウ
ンロードできます。
締 7月31日(金)

農業者年金
現況届の提出
申請 農業委員会事務局
内線407
農業者年金基金から送付される
現況届に必要事項を記入し提出し
てください。混雑を避けるため、
地区ごとに受付期間を設定します
ので、期間内に提出ください。
期 ◇本庁、久保手、中山、山元
地区：6月1日(月)〜5日(金)
◇西郷、本庄地区：6月8日
(月)〜12日(金)◇東、宮生地
区：6月15日(月)〜19日(金)
◇金瓶、中川地区：6月22日
(月)〜26日(金) ※いずれも
午前8時45分〜午後4時30分
締 6月30日(火)

グリーンカーテン用のゴー
ヤ・アサガオ・フウセンカズラ
の種子と育成方法を掲載したチ
ラシを配布します。
対内 ◇市民：1人2袋まで
◇市内団体・企業：3袋まで
※種子がなくなり次第、配布終了。
期 5月29日(金) まで

吸う人も吸わない人も考えてみよう
5月31日〜6月6日は
「禁煙週間」
問 健康推進課 内線155
たばこは喫煙者だけでなく、
家族や周囲の人の健康にも影響
を与えます。新型たばこや水た
ばこ(シーシャ)でも受動喫煙
による健康被害が指摘されてい
ます。受動喫煙ゼロを目指し、
自分自身も身近な人も守る行動
をしてみませんか。
◎上山城・市保健センターをイ
エローグリーンにライトアップ
期 5月31日(日)〜6月6日(土)

山形ワインバル2026
開催に伴う交通規制
問 事務局 ☎672・0839
(市観光物産協会)
会場周辺道路が車両通行止め
になります。ご理解とご協力を
お願いします。
◎車両通行止め日時
5月16日(土) 午前10時〜午後
5時30分、5月17日(日) 午前
5時30分

水道管漏水調査に
ご協力を
問 上下水道課 内線179
水道管の老朽化などによる地
下の漏水箇所を調査するため、
調査証を携帯した調査員が私有
地に立ち入ります。自宅周辺の
道路などで漏水の疑いがある場
合はご連絡ください。
期 令和9年3月31日(水)まで

イラン・周辺国への
救援金を受付
問 福祉課(市役所1階⑨番
窓口) 内線188
2月28日の米国およびイスラ
エルによるイランへの攻撃を契
機に中東情勢が急速に悪化し、
医療や公共サービスがひっ迫し
ています。
この状況を受けて、日本赤十
字社が実施する「イラン及び周
辺国人道危機救援金」を受け付
けています。あたたかい支援を
よろしくお願いします。
期 5月29日(金) まで

募集

かみのやま健康ポイント対象20ポイント
うきうき！上山景観探検ま
ちあ
るき温泉町編参加者募集
問 建設課 内線425
市内を3km程度歩きながら、



9時30分〜午後4時30分
◎車両通行止め区間
十日町通り(山川電機前〜十五
屋本店前)、鮮魚かねに前〜月岡
神社前、雪華前〜十五屋本店前
◎イベント日時
5月16日(土) 午前11時〜午後
5時、5月17日
(日) 午前10時
30分〜午後4時
▲公式ホームページ

軽自動車税領収証書・
納税証明書の発送取りやめ
問 税務課 内線132
四輪の軽自動車と小型二輪自
動車は、車検の際に納税証明書
を提示することが原則不要にな
りました。これにより、口座振
替に係る軽自動車税領収証書・
納税証明書は発送を取りやめて
います。納期限後すぐに車検を
受けるなど、納税証明書が必要
な場合は税務課で交付を受けて
ください。 ※納税証明書の提
示不要となるのは、未納が無い
場合に限りです。

市で使用しなくなった
車を売却します
問 財政課 内線234
予定価格以上の入札額で、最高
価格を落札額とします。最高価格
者が複数の場合は市で抽選の上、
落札者を決定。物品代金の納入を

まちの魅力を再発見します。
日 5月30日(土) 午前9時〜午
後0時30分(午前8時40分受付)
場 集合・解散：上山城第一広場
熊坂俊秀さん(県景観地域
づくりアドバイザー)
講 左記の二次元コードから
申請 30人・無料
定料 飲み物、歩きやすい靴、雨
具など
締 5月25日(月)
◎今後の予定
◇城下町編：7月
29日(水)◇宿場
町編：10月3日
(土)

市シルバー人材センター
入会説明会
申請 市シルバー人材センター
☎673・2083
日 5月21日(木)、6月18日(木)
午後1時30分
場 市シルバー人材センター
対 健康で就業意欲がある市内
在住のおおむね60歳以上
持 筆記用具

確認後、現状で保管場所から落札
者が搬出してください。
●大型特殊自動車(昭和63年式
コマツタイヤドーザWA10
0118t級)
◇規格：2人乗り。全長655
cm、全幅305cm、全高329
cm◇総走行距離：38585km
(令和8年3月末現在)◇稼働時
間：5952h(令和8年3月
末現在)◇燃料：軽油◇車両状
態：車体全体に傷、錆、腐食、
塗装の剥がれなど有。汎用プラ
ウに傾き有
申請 申込書を財政課(市役所2
階/〒999・3192 上山
市河崎1丁目1-10)へ提出
※申込書は内覧会の際に交付す
るほか、市ホームページからダ
ウンロードできます。
締 5月27日(水) 午前11時必着
◎内覧会
日 5月21日(木) 午前10時〜
10時30分
場 市役所南側
駐車場
※内覧を希望す
る場合は事前に
連絡ください。

児童扶養手当
問 子ども子育て課 内線169
指定口座に振り込みますので
確認してください。
日 5月11日(月)



前川ダム管理演習
問 村山総合支庁建設部
☎631・3526
ダムの水は放流しませんが、サイレンを数回鳴らし
ます。
日 5月20日(水) 午前9
時〜午後4時

浄化槽設置整備事業
補助金
申請 上下水道課
内線175
◇該当区域：公共下水
道および農業集落排水処
理施設の事業計画に定め
られた処理区域以外の区
域(供用開始の見込が当
分ない区域を含む)◇対象
：該当地区に合併浄化槽
を設置する人

6月1日〜7日は
水道週間
問 上下水道課 内線178
水道の使用料が多いと
感じたなら、水漏れがない
か確認しましょう。
申請 上下水道設備無料点検
上山管工事協同組合
☎673・3954
対 75歳以上のみの世帯
期 6月1日(月)〜12日(金)

モンテディオ山形をPVで応援しよう！
当店ではモンテディオ山形のアウェイ戦全試合を
大型テレビ2台で観戦できます。
フード&ドリンクをご用意してお待ちしております！
通常営業はお一人様でも団体様でもお気軽にご利用ください！
Tempo 通常営業時間 19:00-24:00 (月・火・定休日)
上山市矢来4-8-3 ☎070-6652-8239

カセ坊商品券使えます！
引っ越し・ご自宅の大掃除に
廃棄物コンテナ
設置します
お気軽にご相談ください
約1m
約量1量分
〒999-3115 上山市高野169-19
株式会社 ミツワ企業 ☎673-1131

市役所への問合せは
☎023-672-1111(代表)

申込み 問 問合せ 日 日時 期 期間 場 場所 対 対象
内容 定 定員 料 料金 講 講師 持 持ち物 締 申込締切

●市役所への問合せは
☎023-672-1111(代表)

申申込み 問 問合せ 日 日時 期 期間 場 場所 対 対象
内 内容 定 定員 料 料金 講 講師 持 持ち物 締 申込締切

ふるさと納税返礼品 提供事業者募集

申 問 市政戦略課 内線275
ふるさと納税制度を通して優れた産品を全国に届け、本市の魅力伝えていただける事業者のみなさんの登録をお待ちしています。

対 次の要件に該当する事業者：
◇原則、本社、支社および事業所・工場が市内にある◇インターネットや電子メールが使用できる環境◇各種法令に適合した生産・製造・販売を行っている◇返礼品の管理・配送、返礼品に関する問合せやトラブルなどに誠実に対応できる◇要件を満たしていることが証明できる書類提出や現地確認などが即時できる◇秘密保持および個人情報保護を遵守する
そのほか、返礼品に関する詳しい内容などは、市政戦略課（市役所2階）に相談
いただくかホームページより確認
ください。



▲市ホームページ

国史跡「羽州街道金山越」 市民史跡保全活動 参加者募集

申 問 生涯学習課 内線312
参加交代が行われていた往時の面影を今に伝える国史跡を正しく保存・伝承するため、保全

活動を実施します。
日 6月6日(土) 午前8時15分～午後3時
場 国史跡「羽州街道金山越」
※集合・解散：市役所南側駐車場。市マイクログラスで移動。
内 倒木撤去、街道除草、素掘り側溝整備、史跡探訪・現地解説、遺構の調査体験、自然観察など

講 阿子島功さん（山形大学名誉教授）、荒木雄之さん（市文化財専門員）
定 先着20人
料 千円（昼食代）
持 水筒、帽子、タオル、雨具、長靴、軍手など
締 5月28日(木)

かみのやま健康ポイント対象20ポイント
**全日本エアロビック
フェスティバル2026**
参加者募集

申 問 全日本エアロビックフェスティバル実行委員会事務局・渡部 641-0101(水曜定休)
子どもから大人まで誰でも参加でき、簡単なスローエアロビックやランポビックスが無料で体験できます。今年は参加者全員に、玉こんにやくをプレゼント！スローエアロビックに仮装で参加された人は豪華賞品が当たるチャンスがあります。
日 6月20日(土) 午前9時30分～午後0時45分

**「羽州街道（花立坂）」
整備**
申 問 上山郷土史研究会・犬石 090-5238-8729
羽州街道の景勝地「花立坂」を整備し、往時をしのびましょう。
日 6月13日(土) 午前6時～7時 ※雨天時は15日(月)に延期。
場 山交バス停「天石」向かい、上山藩領境界石標ロータリー前集合
持 草刈り鎌、軍手など
締 6月9日(火)

イベント

第52回 斎藤茂吉記念全国の集い

問 斎藤茂吉記念館 672-7227
ふるさとの歌人・斎藤茂吉の生誕月に、昭和50年から毎年開催している催しです。
日 5月17日(日) 午前11時30分～受付
場 三友エンジニア体育文化センター
◇交流昼食会（午前11時30分～午後0時45分）：「特製・茂吉ゆかりの弁当／短歌を添えて」を販売（1200円）◇記念行事（午後1時～4時）：表彰・記念講演「斎藤茂吉と短歌の未来」（山田富士郎さん）など ※申込不要で当日参加可。無料。弁当売切れ次第販売終了。

横川堰探訪
申 問 上山郷土史研究会・犬石 090-5238-8729
県境を越えて、助左衛門親子が力を尽くして導いた横川堰の源流を探ります。
日 6月5日(金) 午前9時～午後3時 ※変更の可能性あり。参加申込者に連絡します。
場 南部地区公民館集合
講 木村剛仁さん（郷土史研究会理事）
締 5月30日(土)

第1回ゆづがく塾
ドイツ語ミニ単語帳 & お祝券をつくらう
申 問 事務局・増戸 090-8783-3554
親子で一緒にドイツ気分を味わいませんか。
日 5月23日(土) 午後1時30

場 三友エンジニア体育文化センターアリーナ
料 無料 ※要事前申込。定員になり次第締切。
持 室内シューズ、飲み物など
締 5月30日(土)



▲公式ホームページ



相談

不登校・ひきこもり 相談会IN上山

申 問 発達支援研究センター 623-6622
日 5月20日(水) 午前10時～正午
場 市役所1階市民相談室
※相談無料。要申込。

管理栄養士がサポート 栄養・食事相談

申 問 健康推進課 内線154

分～3時30分
場 ふつかまちPLAZA2階
ふりーらん
講 今井智大さん、今井美憂さん（かみのやまドイツ部）
定 20人・500円（材料代）
※定員になり次第締切。

ベビー体験会のご案内

問 場 アスツミはらじの子ども園 695-3864
親子で無料体験会に参加しませんか。 ※申込締切は開催日の5日前まで。

ベビーマッサージ体験会

日 5月21日(木) 午前10時～11時
対 0歳～ハイハイ
持 タオル、オムツ、飲み物
講 立川美由紀さん
日 5月28日(木) 午前10時～11時
対 ハイハイ～1歳
持 タオル、オムツ、飲み物
講 高橋裕美さん

上山盆栽会 春の盆栽展(やつき展)

問 会 会長・遠藤 672-1578
日 5月30日(土) 午前9時～午後4時
場 南部地区公民館 ※先着でサツキなどの苗木を来場者にプレゼント。

日 5月13日(水) 午後1時30分～3時30分
場 市保健センター
対 肥満や糖尿病、子どもの食事などで悩んでいる人
締 5月8日(金)

弁護士による 無料相談会

申 問 健康推進課 内線158
日 5月19日(火)、6月16日(火) 午後1時30分～3時30分
場 市役所1階市民相談室
内 弁護士による相談（借金、家族、労働の問題など）と保健師による心の相談 ※要予約。予約は先着順で、相談枠が埋まり次第終了。

人権擁護委員の日 「特設無料相談所」開設

問 福 福祉課 内線147
6月の人権擁護委員の日にあわせ、日頃抱えている問題解決のお手伝いをするため、「無料相談所」を開設します。いじめ、虐待、夫婦・家庭問題、近隣関係など日常生活の中で生じる人権問題について、人権擁護委員が相談に応じます。 ※秘密厳守。
日 6月6日(土) 午前10時～午後3時
場 ふつかまちPLAZA2階
中会議室

第16回春色コンサート

申 問 事務局・佐藤 090-5234-1181
日 5月24日(日) 午後2時～（午後1時30分開場）
場 三友エンジニア体育文化センターエコーホール ※無料。

こまくさ分校・ 山菜園祭り

申 問 蔵王緑の騎士団事務局・今野 080-6053-2708
山菜取りや植菌体験、山菜園のチップ敷、山菜鍋など、親子で楽しい一日を過ごしてみませんか！
日 5月24日(日) 午前10時～午後3時
場 蔵王こまくさ分校（蔵王字2520）

蔵王ペンション村オー プンガーデン2026 「山の春・初夏の庭」

申 問 ペンションあつる 679-2329 / ペンションステラ 679-2320
四季の花々が咲き誇る各ペンションの庭の公開、カフェの営業、花苗の販売などを行います。 ※入場無料。
日 5月16日(土)～6月28日(日) いずれも午前10時～午後3時

広告

「カセ坊商品券」
ご利用いただけます！
「カセ坊商品券」の
ご利用は5月15日から！
**Men's & Lady's
Be-Style**
ビースタイル
女性お顔剃り
ツルツル。もちもち。
古い角質も綺麗に！
赤ちゃん肌へ
ピースタイル 上山 検索
http://bestyle-hair.com
☎673-6355 上市市金生西3-1-16

広告

水まわりの“困った”に迅速対応
水回りリフォーム・修理
漏水・つまり
給湯器の不調など
リフォーム助成金の
申請手続きも
お任せください！
a-pool
8日
3-23 吉田工業(株) 023-672-0823

ホームページにも
市の情報がたくさん詰まっています
https://www.city.kaminoyama.yamagata.jp/
パソコン・ケータイで
上山市 検索
市報かみのやま(カラー版)もご覧ください

施設情報

申 申込み 問 問合せ 日 日時 期 期間 内 内容 定 定員 料 料金 講 講師 持 持ち物 対 対象 縮 申込締切



図書館

申 問 ☎677-0850 FAX 677-0826 開館…午前9時～午後7時(祝日は午後4時30分まで)
※水曜日・振替休日は休館。5月22日(金)～6月4日(木)は蔵書点検のため休館。例年と時期が異なりますのでご注意ください。

●よみきかせ 毎月1・2・4土曜日

日 5月9日(土) 午前10時30分～11時30分

●日本語・英語よみきかせ 毎月第3土曜日

日 5月16日(土) 午前10時30分～11時30分

●名作映画鑑賞会『青いパイアの香り』 毎月第3日曜日

日 5月17日(日) 午後2時～3時45分

●おはなし会

日 5月18日(月) 午前11時～11時40分

●今月のオススメ本



科学的に証明されたすばい習慣大百科
—ハーバード、スタンフォード、オックスフォード…人生が変わるテクニック112個集めました—
堀田秀吾/著 SBクリエイティブ

以前は三日坊主に終わったことも習慣になる!?心理学や脳科学などの研究を基に、仕事、勉強、健康など様々な分野で「続けよう」と思ったことを自然に習慣化できる方法を紹介。一歩踏み出そうとするあなたの背中を押してくれる一冊です。

●企画展「今夏、ドイツの学生が上山にやって来る!

—市民訪問団展示報告/ホストファミリー募集—

期 5月21日(木)まで

●本のテーマ展示「図書館だいすき!」

期 5月19日(火)まで

ブックポスト

休館日や閉館時の本の返却は、ふつかまちPLAZA1階交差点入り口(北東側)のブックポストをご利用ください。
※視聴覚資料、紙芝居、利用カードは入れないでください。



疑惑～思いがけない結末を
(文豪×ミステリー傑作集
—文豪の書齋は謎で満ちている—)

星 新一・芥川龍之介・佐藤春夫・江戸川乱歩・筒井康隆・大岡昇平・山川方夫/著 日下三蔵/編 汐文社

大正、昭和に発表された有名作家の傑作ミステリーを集めた一冊。小学校高学年から大人まで幅広く楽しめるよう選ばれた短編集です。意外な結末に導いてくれる作品を味わってみませんか。



高齢者サロン まじゃれ

申 問 ☎673-7588 ※土曜・日曜日閉所。定例イベントなどは、高齢者サロンまじゃれ(ふつかまちPLAZA2階)や、市民ロビー・福祉課(市役所1階)に設置しているチラシを確認ください。

●ストレッチ体操の会 申込不要 参加無料

日 5月15日(金) 午後1時～2時

持 マットなどの敷物

●とんと昔話りの会 要申込 参加無料

日 5月28日(木) 午前11時～正午

縮 5月27日(水)



上山城

申 問 ☎673-3660 料 大人600円・高大生500円・小中学生200円

※市内在住・在学の小中高生は毎週土曜日無料。木曜日休館。

●体験教室「刀剣手入れ体験」 要申込

本格的な刀剣の手入れを体験できます。

日 6月20日(土) 午後1時～3時 定 10人(高校生以上) ※先着順。

場 特別展示室 料 500円(手入用品代、保険料) ※別途入館料。



かみのやまシティプロモーションサイト KAMINOYAMIND

魅力にあふれたまちを知り、さらに好きになる。上山の地域資源や日常にフォーカスしたWEBサイトです。

▼まちの出来事▼上山人インタビュー▼移住情報ページ▼「かみのやままち部」部員の投稿記事 など



今月の相談日

●ふれあい相談

※相談回数・時間が変更になりました。

申 問 ふれあい相談所 ☎673-2750(市社会福祉協議会内)

日 【一般相談】…5月21日、6月4日いずれも木曜日、午前10時～午後3時

【無料法律相談】…6月4日(木)午後1時～4時

※当日正午まで要予約。

場 市役所1階市民相談室

●行政相談

問 市民生活課 内線117

日 5月12日(火) 午後1時30分～4時

場 市役所1階市民相談室

●教育相談

問 学校教育課 内線323

日 月曜～金曜日 午前8時45分～午後4時30分

場 市役所3階教育相談室

●交通事故相談

問 県交通事故相談所 ☎630-3047

日 月曜～金曜日 午前9時～午後4時

場 県庁2階 ※電話相談もできます。

毎日ウォーキングのお知らせ

問 健康推進課 内線155

毎日ウォーキングは、現在中止しています。再開する際は、市ホームページおよび市公式LINEでお知らせします。

市税等納期

●納期限 6月1日(月)

■固定資産税・都市計画税…1期

“便利で安心”な口座振替を利用ください。

問 税務課 内線138

人口の動き(3月末現在)

●人口 26,790人(-68)

男/12,907人(-40) 女/13,883人(-28)

●世帯数 11,145世帯(+17)

※()は前月との比較。

市報6月号は6月5日(金)発行です。



information

腰や膝にやさしい 温水プールで健康づくり 参加者募集

申 問 健康推進課 内線154

対 65歳以上で日常生活(更衣・歩行・排泄など)が自立し、耳の聞こえに不安がない人、介護認定を受けていない人

縮 5月19日(火) ※申込多数の場合抽選。初参加者優先。場 スポーツクラブ&サウナスパ ルネサンス山形24(山形市)

①水中ストレッチ教室

日 時 6月6日～7月25日の毎週土曜日(全8回) 集合:午前10時15分/解散:午後1時30分

※上山市役所発着の送迎バスあり。5月27日(水)に初回オリエンテーションを実施。

定 20人 料 4,000円(送迎料) ※送迎回数に応じた金額を初回に一括で支払い(原則返金不可)。

②チャレンジコース

日 6月6日(土)～7月31日(金)の営業時間内で全5回 ※送迎なし。初回はトレーナーの個別指導付き。2回目以降は自由に利用可(ルネサンスで実施しているアクアプログラムに参加することも可能)。

定 料 15人・無料



不安だった水中運動も気づけば楽しんできました!

泳げなくても大丈夫!

温水プールを使った運動教室です。水の特性を活かして水中運動を行うため、膝や腰に痛みがある人でも負担をかけずに、筋力アップが期待できます。
※水着の準備が心配な人は相談ください。

水中では痛みもなく、楽しく運動できました!

体が動かしやすくなりました!

5月の平日夜間・休日当番医

※電話がつかない、診療時間外は消防署(☎672-1190)で対応可能な病院や診療科目を確認できます。

平日夜間急病診療 19:00~21:00

当番医	当番医
8(金) 渋谷医院	20(水) みゆき会病院(内科)
11(月) 長岡医院	21(木) 軽井沢クリニック
12(火) 軽井沢クリニック	22(金) 長岡医院
13(水) みゆき会病院(内科)	25(月) 北村医院
14(木) 金沢医院	26(火) かみのやま耳鼻咽喉科
15(金) 新田クリニック	27(水) みゆき会病院(内科)
18(月) 上山ファミリークリニック	28(木) 高野せきね外科・眼科
19(火) 青山医院	29(金) 吉井内科胃腸科

※診療科目によっては、対応できない場合があります。

山形市休日夜間診療所 ☎635-9955

山形市医師会館(山形市香澄町二丁目9-39)

休日の急患は 診療科目:内科・外科・小児科
9:00~11:45、13:30~17:00

夜間の急患は 診療科目:内科・小児科 診療日:毎日
内科/19:00~23:00 小児科/19:30~22:30

山形市歯科医師会 ☎629-9988

休日救急歯科診療所 受付10:00~12:00/13:30~15:30

食改さんのおすすめレシピ

お弁当に おすすめの一品 Vol.49
我が家のにんじんシリシリ

お弁当のおかずや、常備菜におすすめの彩り豊かな一品です。ツナ缶の油を上手に利用することで、にんじんの脂溶性栄養成分の吸収率もアップします。

材料(2人分) ingredients 作り方

- にんじん…150g ●ツナフレーク…80g
- 缶の1/2缶 ※ツナ缶はオイル入り汁ごと使う
- マヨネーズ…50g ●卵…1/2個 ●しょうゆ…小さじ1 ●塩…適量 ●コショウ…適量
- 和風顆粒だし…適量

- ① にんじんは千切りにする。
- ② フライパンにツナフレークをあけ、火にかける。
- ③ ②に①を入れ炒める。
- ④ 水分がなくなったらマヨネーズ、しょうゆ、和風顆粒だしを入れ炒める。
- ⑤ 塩、コショウで味を整え、中火~弱火にし溶き卵を入れ、からめる。



編集後記 Editor's Note

矢作 マいよいよ上山のラジオ番組「がいろがいろ」がスタートしましたね。鍋や釜の中身をかき混ぜるという意味の方言「がいろがいろ」。今まで知らなかったという人も、これを機に日頃の会話の中で使ってみてください♪番組へのリクエストや感想もお待ちしています!

休日診療 9:00~16:00

内科当番医	外科当番医
10(日) 青山医院	みゆき会病院
17(日) 吉井内科胃腸科	みゆき会病院
24(日) 渋谷医院	渋谷医院
31(日) 新田クリニック	新田クリニック

休日の診療時間に変更になりました

健康推進課 内線156
市内医療機関の診療体制の維持・確保に向けて、当番医による休日の診療時間を変更しました。

期 4月以降の日曜日、祝日、年末年始

診療時間(変更後)午前9時から午後4時
午後4時以降は「みゆき会病院」(要電話確認)や「山形市休日夜間診療所」を利用ください。

救急告示病院

休日・夜間・時間外の急患 みゆき会病院 ☎672-8282

※診察可能か電話確認後、受診してください。

夜間救急電話相談	区分	プッシュ回線・携帯電話	ダイヤル回線・IP電話・PHS
毎日18:00~翌8:00	小児の救急(15歳未満)	#8000	633-0299
	大人の救急(15歳以上)	#7119	633-0799

有料広告募集中!!

86mm = 15,000円/1回
178mm = 26,000円/1回

求人・企業案内、商品紹介などに活用ください

■掲載場所…市報の表紙以外のページ下一段
問合せ 市政戦略課 内線196

こどものけんしん・相談



▲市ホームページ

場 市保健センター

●対象・持ち物・健診内容などの詳細は市ホームページを確認ください。

乳幼児健診など	受付日時	対象
4か月児健康診査	6/30(火) 12:45~13:00	令和8年2月生まれ
9か月児健康診査	6/30(火) 13:00~13:15	令和7年9月生まれ
1歳6か月児健康診査	6/25(木) 12:30~12:45	令和6年11月生まれ
3歳児健康診査	6/11(木) 12:45~13:00	令和4年11月生まれ
5歳児健康診査	6/25(木) 12:30~13:00	令和3年6月1日~7月10日生まれ

乳幼児歯科健診など	受付日時	対象
フッ化物塗布	6/25(木) 12:30~13:45	令和5年1月生まれ 令和5年6月生まれ

健康推進課 内線157

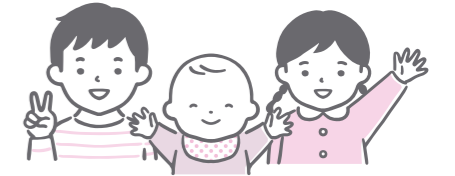

子ども子育て課 内線169

教室・相談	日時	内容
赤ちゃん広場 申込不要	6/10(水) 9:30~11:30	赤ちゃんの体重測定、育児相談、母乳相談、離乳食相談
ファミリー教室 要申込	6/20(土) 10:00~12:00	お口の健康、沐浴、調乳体験、妊婦体験、育児について

子ども子育て課 内線169

母子健康手帳交付 場 健康推進課 内線169

月曜~金曜日9:00~16:00(予約制) 窓口で案内します

持 ◇妊娠届出書◇マイナンバーカードか通知カードと本人確認書類
◇妊婦名義の銀行口座(通帳)の写し(右の給付金手続きが必要)
※事前に「かみのやま子育て応援アプリ」で交付日時を予約ください。
妊婦本人が来ることができない場合は問い合わせください。

妊婦のための支援給付金

場 健康推進課 内線169

子ども・子育て支援法により、妊娠期からの切れ目のない身体的、精神的、経済的支援を行うため、妊婦に支給します。
※詳しくは市ホームページを確認ください。

おとなのけんしん・相談

健康推進課 内線155

検診は定期的に受けましょう 令和8年度の検診

これから申し込む人は、各検診日程に定員があるため、早めに問い合わせください。

各種検診の種類と対象年齢

●20-39健診(20歳~39歳) ●特定健診(40~74歳の市国民健康保険加入者) ●後期高齢者健康診査(満75歳以上の後期高齢者医療保険加入者) ●胃がん検診、大腸がん検診、肺がん検診(40歳以上) ●乳がん検診(40歳以上の女性) ●子宮頸がん検診(20歳以上の女性) ●人間ドック(40歳以上) ※検診料金は年齢や加入している健康保険で異なります。40~74歳で国民健康保険以外の保険に加入している「被扶養者」が「特定健診」(または人間ドック)を受けるには、「特定健診受診券」が必要です。(詳しくは保険者に問い合わせください) 生活保護受給者の健康診査は事前申請で無料となります。

◎医療機関での個別健診(5月~令和9年1月実施)、個別子宮頸がん・乳がん検診(6月~令和9年2月実施)などの詳細はホームページを確認ください。 ※6月に公民館等検診はありません。やまがた健康推進機構山形検診センター会場の検診日程は、申込者へ検診票送付時にお知らせします。



▲市ホームページ

—市外のご家族・ご友人にお声がけください—
上山市ふるさと納税オリジナルサイトがリニューアル!
KAMINOYAMA MADE

上山市でしかMADEされない(生まれない)“たしかなモノ・ヒト・コト”を全国へぜひ、返礼品を通じて上山市を体感してください

問合せ 市政戦略課 内線275

かみのやまの
ピース

#36

かけがえのないピースとして、
「かみのやま」を輝かせている
みなさんを紹介!

佐藤章弘さん

さとうあきひろ／52歳 三本松在住。若年23歳で理容店を開業。牧場を経営していた兄・康弘さんが亡くなり、8年前に就農した。家族やスタッフとともに計150頭を超える乳牛・肉牛を飼育している。愛犬・キティを抱いて、肉牛(かみのやまワインビーフ)とともに。

牧場と地域への愛・夢が描く物語

「牛と一緒にいることが何よりも幸せです」

少年のように目を輝かせるのは、奈良崎牧場の佐藤章弘さん。理容師の顔も持つ章弘さんの一日は、朝4時の牧場から始まります。牛の体調確認、牧草の補給、堆肥の管理を終えて自身の理容店へ。夕方、再び牧場に戻り、夜8時頃まで汗を流す日常に「楽しいばかりで辛いと感じたことはないですよ」と語ります。

祖父の代から、傍らにあった牧場生活。牛の世話が第一で、体調を崩した牛がいれば、友だちとの草野球やゲームは後回しに看病していました。幼いころから、牛たちとの絆は家族同然です。

しかし、近年は飼料や光熱費の高騰などで、経営難に直面。牧場を持続可能な形で次世代へ残したい。そして、この地域だからできる製品をつくり、まちを盛り上げたい――。

そんな章弘さんが、10年

程前から、夢を描いていたのが娘・千愛里さんと取り組む「かみのやまワインビーフ」の開発です。かみのやま産ワインぶどうの搾りかすを主に、地元の醤油店や豆腐店が出る副産物、米などを配合し肉牛の飼料として再利用。さらに、亡き兄・康弘さんの悲願だった牛の排泄物を堆肥化して

農家に還元する仕組みづくりにも挑み、コスト削減とともに地域で資源が循環する酪農が形になり始めました。昨年実施したクラウドファンディングは、全国から支援が集まり成功。今年5月開催の「山形ワインバル」でワインビーフがいよいよ提供されます。

「感謝の気持ちでいっぱいです。安定供給を目指し、支援いただいているみなさん、仲間、家族と頑張ります」

朗らかな笑顔の奥に見える熱い想い。章弘さんは今日も、愛する牛たちのもとへ向かいます。