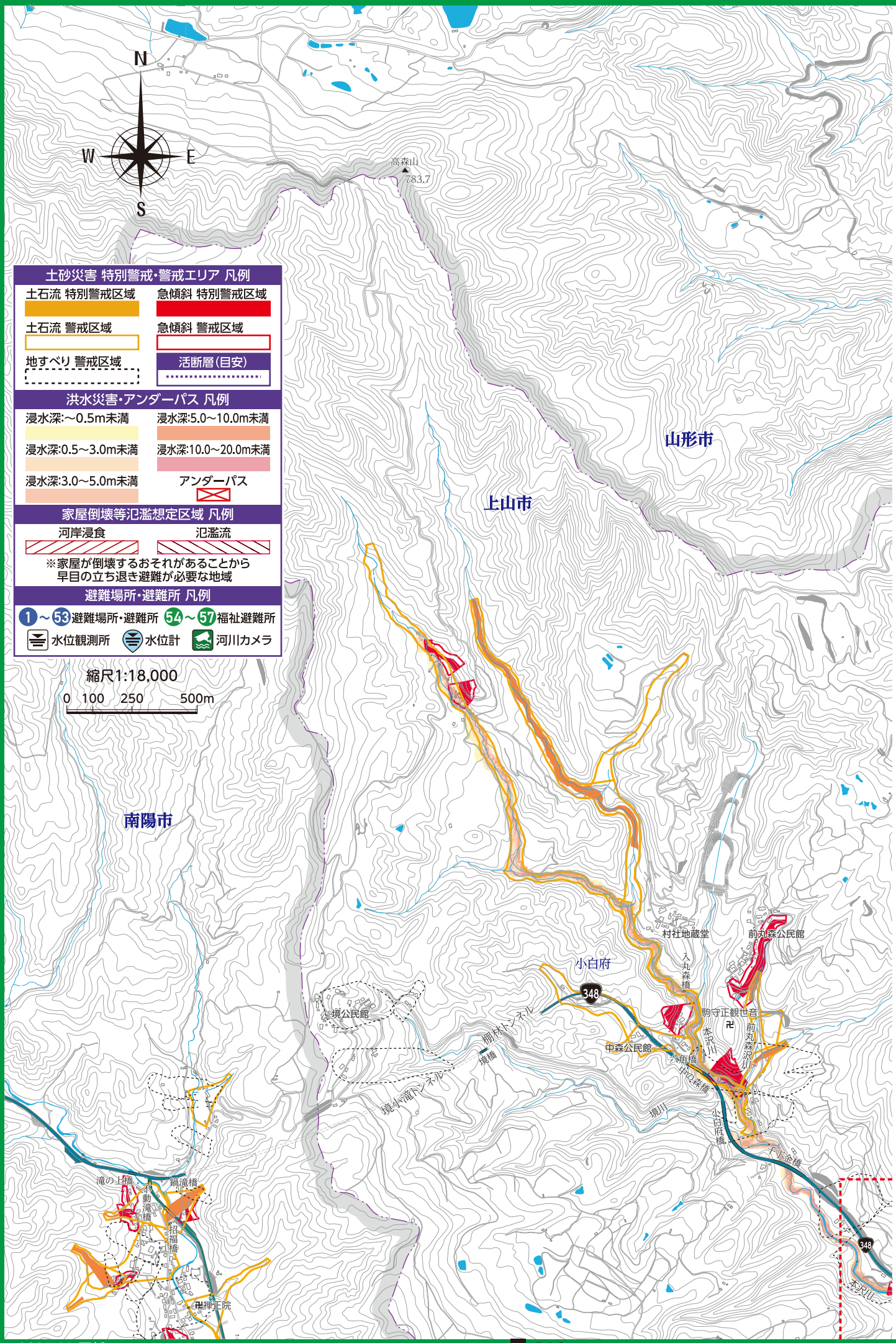

※2025.02 更新

P16

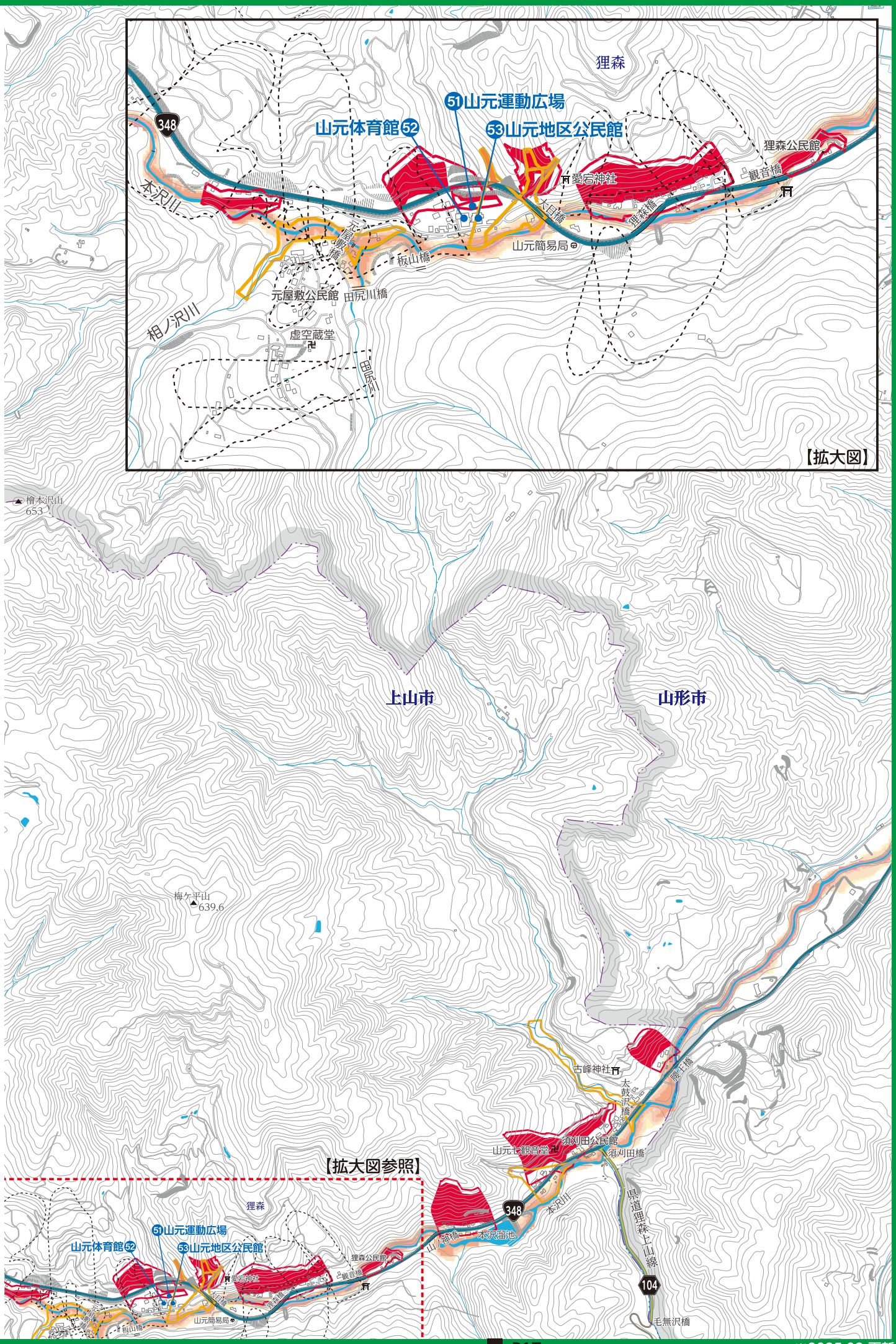
狸森
51 山元運動広場
山元体育館 52
53 山元地区公民館
348
本沢川
愛宕神社
狸森公民館
観音橋
大目橋
狸森橋
山元簡易局
板山橋
元屋敷橋
元屋敷公民館
田尻川橋
相ノ沢川
虚空蔵堂
田尻川
【拡大図】
檜木沢山
653
上山市
山形市
梅ケ平山
639.6
古峰神社
太鼓沢橋
須川田公民館
須川田橋
山元毛観音堂
本沢川
県道狸森上山線
104
毛無沢橋
【拡大図参照】

※2025.02 更新