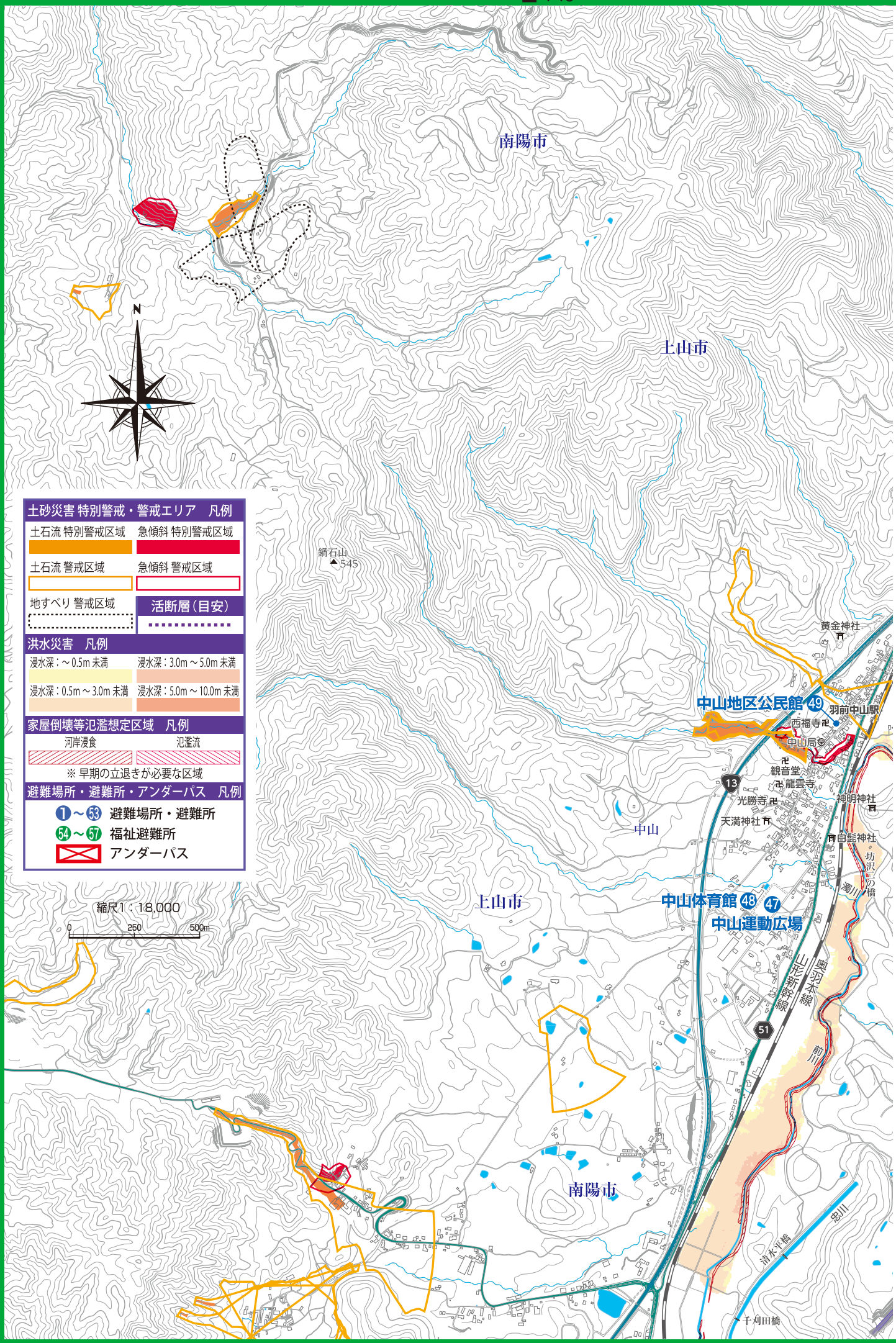
南陽市
上山市
N
鍋石山
545
土砂災害 特別警戒・警戒エリア　凡例
土石流 特別警戒区域
急傾斜 特別警戒区域
土石流 警戒区域
急傾斜 警戒区域
地すべり 警戒区域
活断層（目安）
洪水災害　凡例
浸水深：～0.5m 未満
浸水深：3.0m～5.0m 未満
浸水深：0.5m～3.0m 未満
浸水深：5.0m～10.0m 未満
家屋倒壊等氾濫想定区域　凡例
河岸浸食
氾濫流
※ 早期の立退きが必要な区域
避難場所・避難所・アンダーパス　凡例
1～53 避難場所・避難所
54～57 福祉避難所
アンダーパス
縮尺1：18,000
0
250
500m
黄金神社
中山地区公民館 49
羽前中山駅
西福寺
中山局
観音堂
龍雲寺
光勝寺
神明神社
天満神社
白髭神社
中山
坊沢の橋
濁川
中山体育館 48
47
中山運動広場
上山市
山形新幹線
奥羽本線
51
前川
南陽市
忍川
清水平橋
千刈田橋

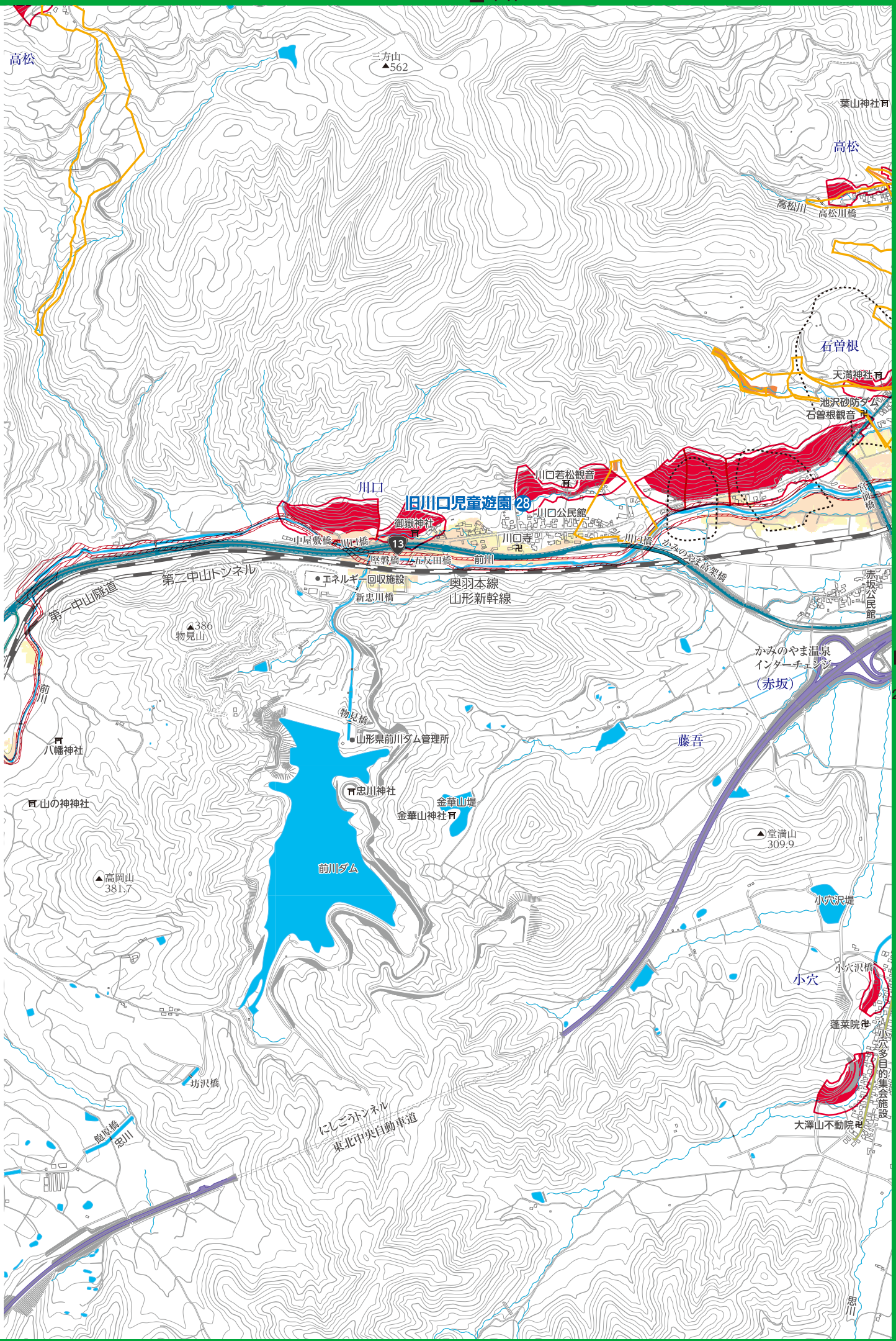
高松
三方山
▲562
葉山神社
高松
高松川
高松川橋
石曽根
天満神社
池沢砂防ダム
石曽根観音
川口若松観音
川口
旧川口児童遊園
28
川口公民館
御嶽神社
13
中屋敷橋
川口橋
川口寺
川口橋
かみのやま高架橋
堅磐橋
久左衛田橋
前川
エネルギー回収施設
新忠川橋
奥羽本線
山形新幹線
第二中山トンネル
第一中山隧道
▲386
物見山
赤坂公民館
かみのやま温泉
インターチェンジ
(赤坂)
P24
前川
物見橋
八幡神社
山形県前川ダム管理所
藤吾
山の神神社
忠川神社
金華山堤
金華山神社
▲堂満山
309.9
前川ダム
▲高岡山
381.7
小穴沢堤
小穴沢橋
小穴
蓬莱院
小穴多目的集会施設
大澤山不動院
坊沢橋
鮑底橋
忠川
にしごうトンネル
東北中央自動車道
忠川

※2023.03更新